

GGV

ANEXO OBRAS

Facultad
de Arquitectura
y Urbanismo

Universidad
Nacional
de La Plata



CV Arquitecto
Matías García Vogliolo

Concurso Profesores 2014
Taller Introducción a la Materialidad

Edificio por Consorcio. 46 entre 10 y 11. La Plata
PRÁCTICA PROYECTUAL | VIVIENDAS AGRUPADAS

Autor/es
Azpiazu | García García

Superficie
2.000m²

Año del Anteproyecto/Proyecto
1996



Edificio Agrería Médica Platense. Diag. 73 entre 10 y 56. La Plata
PRÁCTICA PROYECTUAL | VIVIENDAS AGRUPADAS

Autor/es
Azpiazu | García García | Azpiazu

Superficie
3.500m²

Año del Proyecto
1998

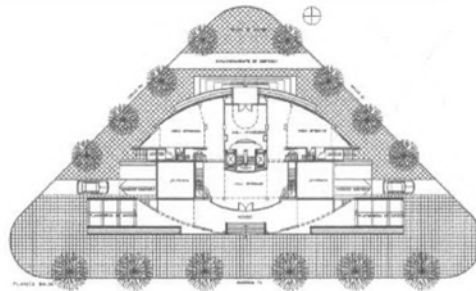

Edificio Círculo de Periodistas. 48 entre 5 y 6. La Plata
PRÁCTICA PROYECTUAL | VIVIENDAS AGRUPADAS

Autor/es
Azpiazu | García García | Azpiazu

Superficie
3.200m²

Año del Proyecto
1997



Terminal de Ómnibus Eton. Pcia de Neuquén

PRÁCTICA PROYECTUAL | TRANSPORTE



Tercer Premio

Autor/es

Azpiazu | García García

Superficie
15.000m²

Año del Proyecto
2001 (Concurso Nacional
de Proyectos)



Terminal Ferroautomotor La Plata. La Plata

PRÁCTICA PROYECTUAL | TRANSPORTE



Tercer Premio

Autor/es

Azpiazu | García García

Superficie
20.000m²

Año del Proyecto
2001 (Concurso de Nacio-
nal de Anteproyectos)



Ampliacion y Remodelacion del Edificio Legislativo de Rawson. Chubut

PRÁCTICA PROYECTUAL | RENOVACIONES URBANAS



Primer Premio

 *Autor/es*
Azpiazu | García García |
Azpiazu

 *Superficie*
7.000m²

 *Año del Anteproyecto*
2004 (Concurso Nacional
de Anteproyectos)

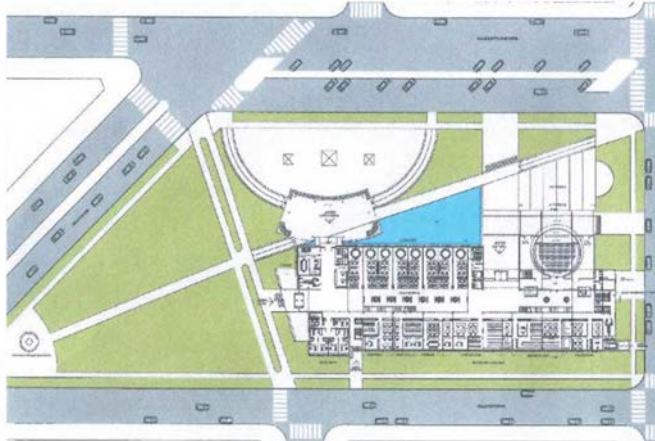

Edificio Legislativo de Rawson. Chubut

PRÁCTICA PROYECTUAL | RENOVACIONES URBANAS



Primer Premio

 *Autor/es*
Azpiazu | García García

 *Superficie*
6.500m²

 *Año del Proyecto*
2004 (Concurso Nacional)

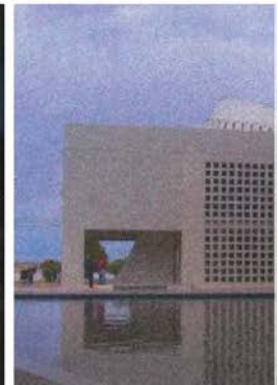

Edificio Viviendas. Diag 79 esq. 2. La Plata

PRÁCTICA PROYECTUAL | VIVIENDAS AGRUPADAS

 *Autor/es*
Azpiazu | García García

 *Superficie*
3.400m²

 *Año del Proyecto*
2004



Amenities Barrio Privado. Fincas de Iraola Dos

PRÁCTICA PROYECTUAL | ADMINISTRACION Y SERVICIOS



Primer Premio

Autor/es

Azpiazu | García García

Superficie
1.300m²

Año del Anteproyecto/Proyecto
2006 Licitado. (Concurso Privado)



Barrio Cerrado Fincas de Iraola

PRÁCTICA PROYECTUAL | ADMINISTRACION Y SERVICIOS



Primer Premio

Autor/e

Azpiazu | García García

Superfici
1.800m

Año del Proyecto
2006 (Concurso Privado de Anteproyectos)



Facultad de Psicología UBA. Ciudad Autónoma de Buenos Aires

PRÁCTICA PROYECTUAL | EDUCACIÓN E INVESTIGACIÓN



Cuarto Premio

Autor/es

Azpiazu | García García

Superficie
45.000m²

Año del Proyecto
2006 (Concurso Nacional de Anteproyectos)

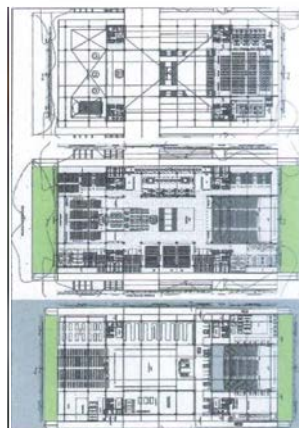

Conjunto Urbano - 30 Viviendas. Gonnet. La Plata

PRÁCTICA PROYECTUAL | CONJUNTOS URBANOS

 Autor/es
Azpiazu | García García

 Año del Proyecto
2007



Condominio Barrio Privado Fincas de Iraola Dos

PRÁCTICA PROYECTUAL | VIVIENDAS AGRUPADAS

 **Primer Premio**

 Autor/es
Azpiazu | García García

 Superficie
10.500m²

 Año del Proyecto
2007 (Concurso privado)



Fincas de Iraola Barrio Cerrado

PRÁCTICA PROYECTUAL | VIVIENDAS AGRUPADAS

 **Primer Premio**

 Autor/es
Azpiazu | García García

 Superficie
10.300m²

 Año del Proyecto
2007 (Concurso privado de
Anteproyectos - Condominios)



Oficina Municipalidad de La Plata. Buenos Aires

PRÁCTICA PROYECTUAL | ADMINISTRACION Y SERVICIOS

 *Autor/es*
Azpiazu | García | García
Vogliolo | Vitale

 *Superficie*
27.000m²

 *Año del Proyecto*
2009



Centro Cultural Lanus

PRÁCTICA PROYECTUAL

 *Autor/es*
García García
García Vogliolo | Vitale

 *Superficie*
9.000m²

 *Año del Proyecto*
2010



Edificio Municipalidad de Tandil

PRÁCTICA PROYECTUAL | ADMINISTRACION Y SERVICIOS

 **Tercer Premio**

 *Autor/es*
García García | García Vo-
gliolo | Vitale | Guadagna

 *Superficie*
7.000m²

 *Año del Anteproyecto/Proyecto*
2010 (Concurso Antepro-
yectos)



410 unidades - Conjunto de viviendas. Ciudad Autónoma de Buenos Aires

PRÁCTICA PROYECTUAL | CONJUNTOS URBANOS

 Autor/es
Azpiazu | García García

 Superficie
33.000m²

 Año del Proyecto
2005 (Plan de Recuperación de Edificios Industriales. Ex-Fabrica Volcán)

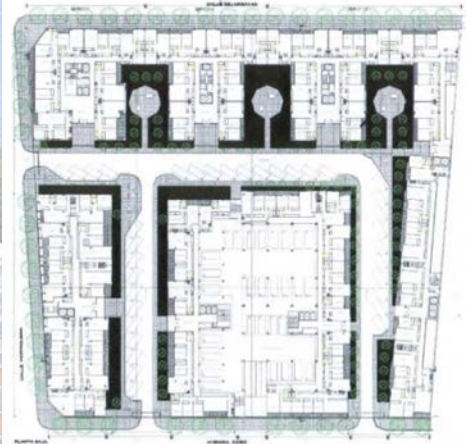

Conjunto Urbano - 14 Viviendas. Gonnet. La Plata

PRÁCTICA PROYECTUAL | CONJUNTOS URBANOS

 Autor/es
Azpiazu | García García

 Año del Proyecto
2006



Edificio Viviendas. 8 entre 37 y 38. La Plata

PRÁCTICA PROYECTUAL | VIVIENDAS AGRUPADAS

 Autor/es
Azpiazu | García García

 Superficie
4.200m²

 Año del Proyecto
2006



Edificio Archivo Histórico de Geodesia. Pcia de Buenos Aires PRÁCTICA PROYECTUAL | ADMINISTRACION Y SERVICIOS

 **Tercer Premio**

 *Autor/es*
Azpiazu | García García

 *Superficie*
650m²

 *Año del Anteproyecto/Proyecto*
2004 (Concurso Nacional)



Master Plan. Universidad Nacional Centro Oeste. Pergamino. Pcia de Buenos Aires

PRÁCTICA PROYECTUAL | EDUCACIÓN E INVESTIGACIÓN

 *Autor/es*
Azpiazu | García García

 *Superficie*
14.000m²

 *Año del Proyecto*
2004

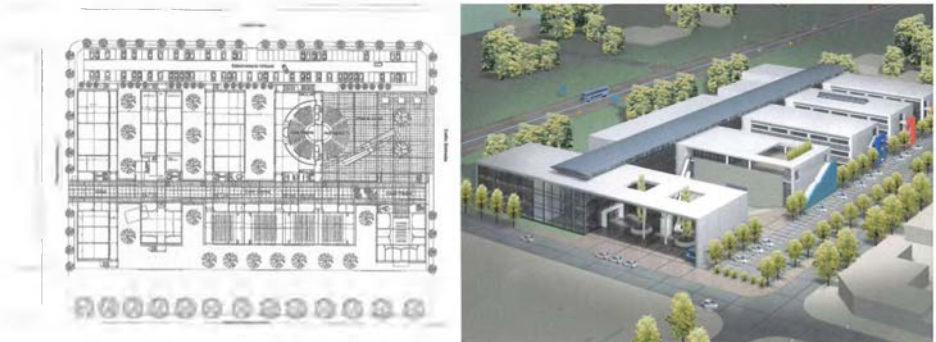

Hotel Axel. Venezuela entre Perú y Chacabuco. San Telmo. Ciudad Autónoma de Buenos Aires

PRÁCTICA PROYECTUAL | HOTELES

 **Primer Premio**

 *Autor/es*
Azpiazu | García García

 *Superficie*
5.000m²

 *Año del Proyecto*
2004 (Concurso Privado)
Construido



Vivienda Multifamiliar. Av. 7 esq.35

PRÁCTICA PROYECTUAL | VIVIENDAS AGRUPADAS

 **Primer Premio**

 *Autor/es*
García García | García Vogliolo | Vitale

 *Superficie*
13.000m²

 *Año del Anteproyecto/Proyecto*
2011 (Concurso privado)

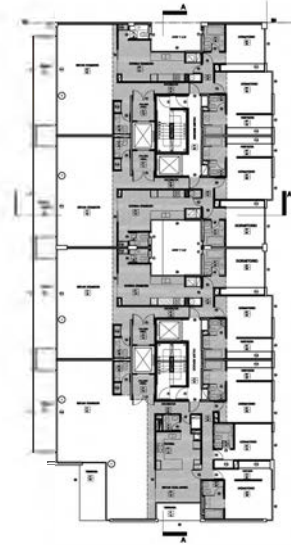

Edificio CEPIT. Tandil

PRÁCTICA PROYECTUAL | ADMINISTRACION Y SERVICIOS

 **Mención**

 *Autor/es*
García García | García Vogliolo | Vitale

 *Superficie*
3.500m²

 *Año del Anteproyecto/Proyecto*
2011 (Concurso Anteproyectos)

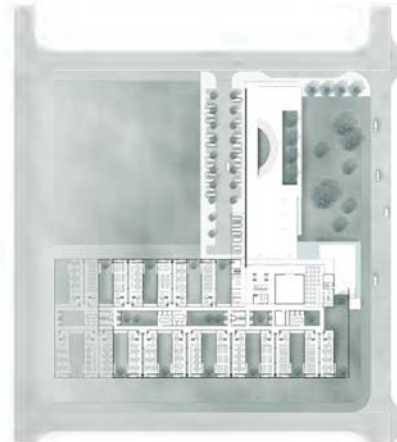

Parque de la Ciudad. CABA

PRÁCTICA PROYECTUAL

 *Autor/es*
García García | García Vogliolo | Vitale

 *Superficie*
1.200m²

 *Año del Anteproyecto/Proyecto*
2011 (Concurso Anteproyectos)

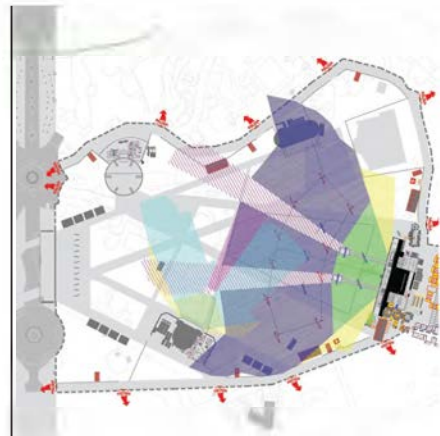

Edificio Gobierno de la Ciudad. CABA

PRÁCTICA PROYECTUAL | ADMINISTRACION Y SERVICIOS



Mención

Autor/es

García García | García Vogliolo | Vitale

Superficie
49.000m²

Año del Anteproyecto/Proyecto
2012 (Concurso Anteproyectos)



Vivienda Individual Fanchiotti - Castelletto. Vicente Lopez

PRÁCTICA PROYECTUAL | VIVIENDA INDIVIDUAL

Autor/es

García García
García Vogliolo

Superficie
200m²

Año del Anteproyecto/Proyecto
2012

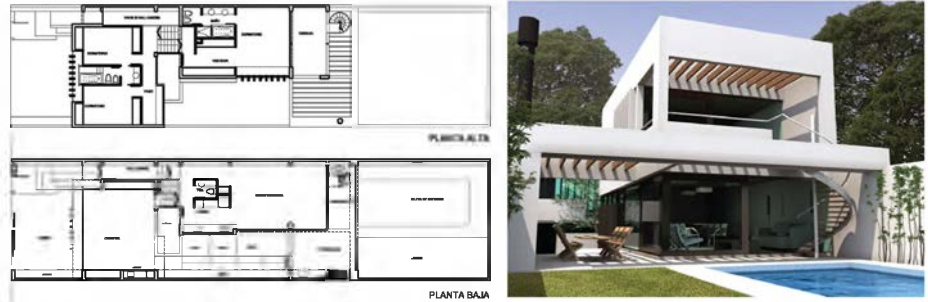

Colegio Pcial. de Abogados. La Plata

PRÁCTICA PROYECTUAL | BANCOS Y OFICINAS



Mención

Autor/es

García García | García Vogliolo | Vitale

Superficie
1.200m²

Año del Anteproyecto/Proyecto
2013 (Concurso de Anteproyectos. 1ra Mención)



Vivienda Crocianelli Salas. La Plata

PRÁCTICA PROYECTUAL | VIVIENDA INDIVIDUAL

 Autor/es
García Vogliolo

 Superficie
100m²

 Año del Anteproyecto/Proyecto
2008



Vivienda Crocianelli Salas Ampliación. La Plata

PRÁCTICA PROYECTUAL | VIVIENDA INDIVIDUAL

 Autor/es
García Vogliolo
IVitale

 Superficie
100m²

 Año del Anteproyecto/Proyecto
2014



Vivienda Mastrodi Grieco. La Plata

PRÁCTICA PROYECTUAL | VIVIENDA INDIVIDUAL

 Autor/es
García Vogliolo
IVitale

 Superficie
140m²

 Año del Anteproyecto/Proyecto
2014



Viviendas García Vogliolo. La Plata

PRÁCTICA PROYECTUAL | VIVIENDAS AGRUPADAS

 Autor/es
García Vogliolo

 Superficie
150m²

 Año del Anteproyecto/Proyecto
2010

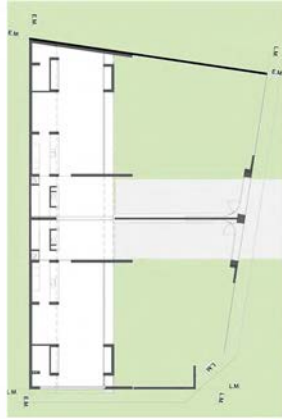

Viviendas Cno. Gral Belgrano. La Plata

PRÁCTICA PROYECTUAL | VIVIENDAS AGRUPADAS

 Autor/es
García Vogliolo

 Superficie
200m²

 Año del Anteproyecto/Proyecto
2006

Sede Museo Arte Contemporáneo Latino Americano. MACLA
PRÁCTICA PROYECTUAL

Autor/es
Azpiazu | García | García
Vogliolo | Vitale

Superficie
5.000 m²

Año del Proyecto
2009

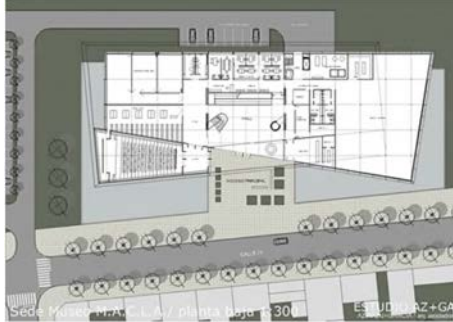
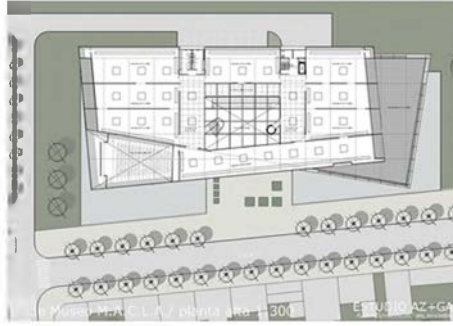

Sede Museo Arte Contemporáneo Latino Americano. MACLA
PRÁCTICA PROYECTUAL

Autor/es
Azpiazu | García | García
Vogliolo | Vitale

Superficie
5.000 m²

Año del Proyecto
2010



GGV

ANEXO OBRAS

Facultad
de Arquitectura
y Urbanismo

Universidad
Nacional
de La Plata



CV Arquitecto
Roberto Guadagna

Concurso Profesores 2014
Taller Introducción a la Materialidad

Casa Pérez. Tandil

PRÁCTICA PROYECTUAL

★ **1º Mención Distrito VIII.** Premio Anual de Arquitectura 1996. CAPBA

👤 *Autor/es*
Roberto Guadagna, Arq.

📏 *Superficie*
160m²

📅 *Año del Proyecto*
1990

🏗️ *Finalización de la Obra*
1992

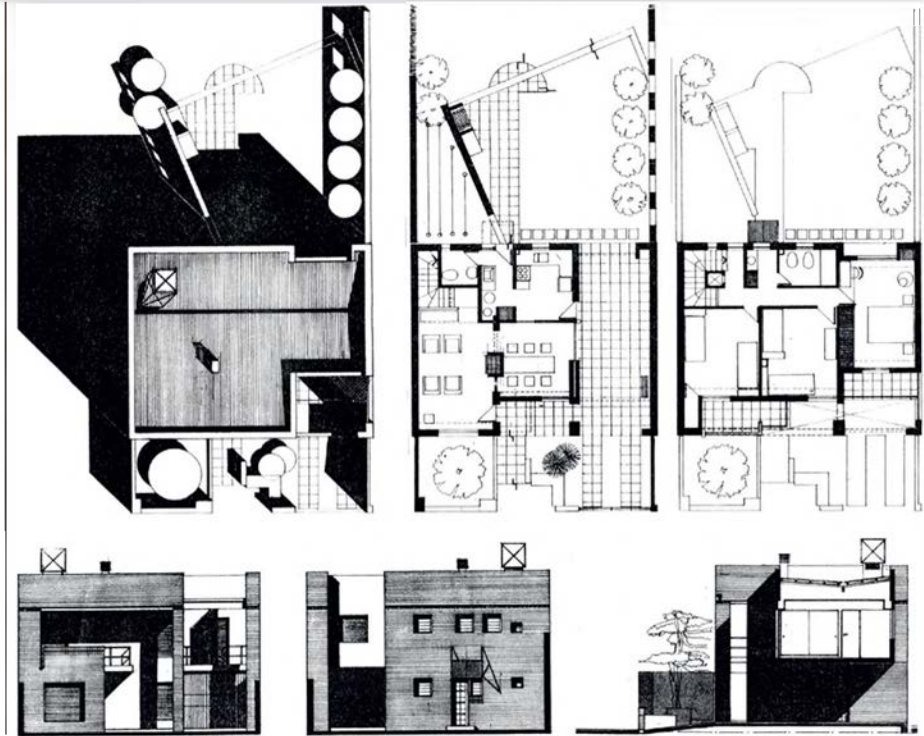

Casa en la Ladera del Parque. Tandil

PRÁCTICA PROYECTUAL

👤 *Autor/es*
Roberto Guadagna, Arq.

📏 *Superficie*
160m²

📅 *Año del Proyecto*
1993

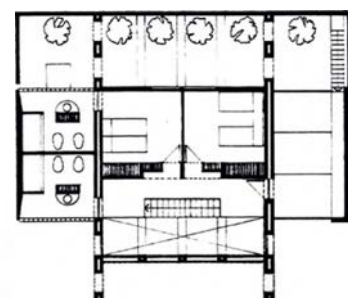
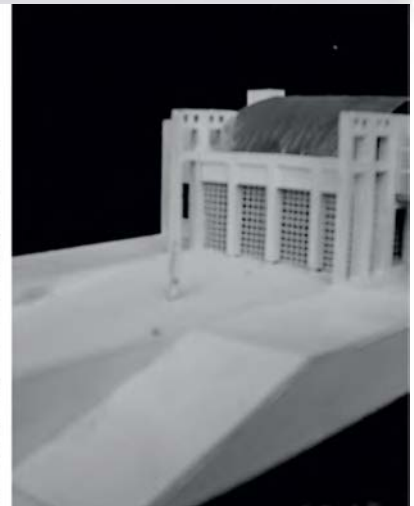
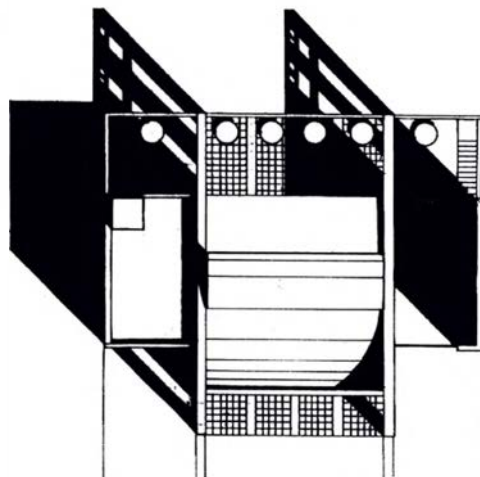

Cuatro Viviendas en Dúplex. Tandil
 PRÁCTICA PROYECTUAL

Autor/es
 Roberto Guadagna, Arq.

Superficie
 320m²

Año del Proyecto
 1993
Finalización de la Obra
 1995

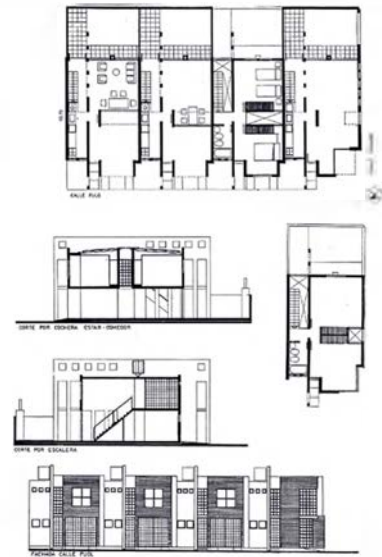

Comercio en el parque. Remodelación y ampliación casa chorizo. Tandil
 PRÁCTICA PROYECTUAL

Autor/es
 Roberto Guadagna, Arq.

Superficie
 100m²

Año del Proyecto
 1995
Finalización de la Obra
 1996

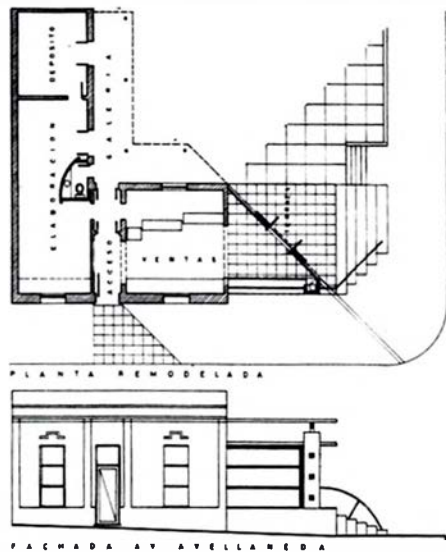

Cuatro viviendas dúplex para estudiantes. Tandil
 PRÁCTICA PROYECTUAL

Autor/es
 Roberto Guadagna, Arq.

Superficie
 140m²

Año del Proyecto
 1997
Finalización de la Obra
 1998

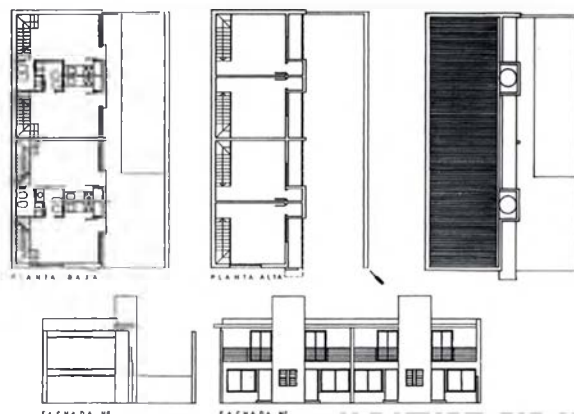

Casa en el Country de la Sierras. Tandil

PRÁCTICA PROYECTUAL

 *Autor/es*
Roberto Guadagna, Arq.

 *Superficie*
360m²

 *Año del Proyecto*
1997

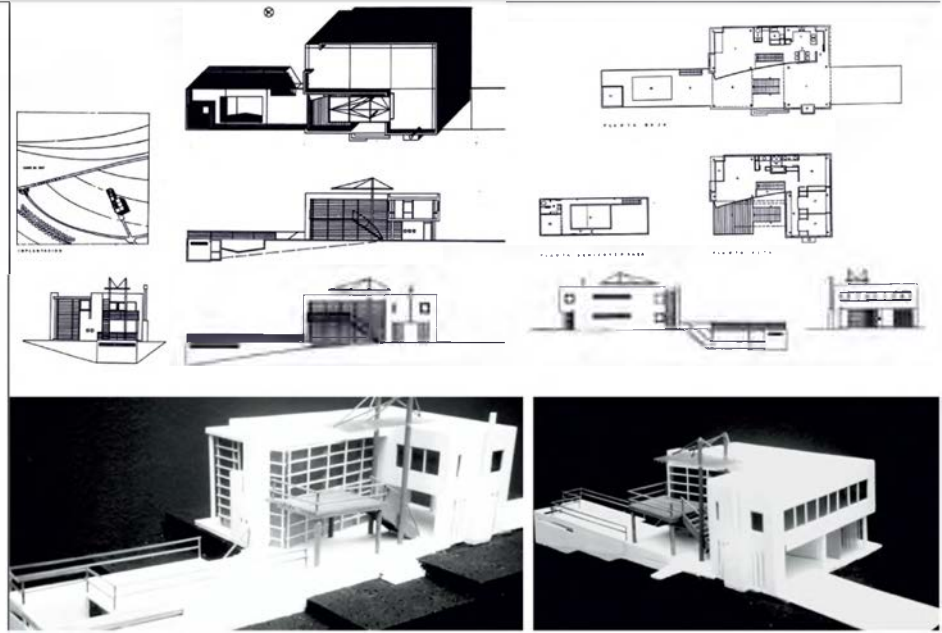

Edificio Exposición Automóviles y Oficinas. Tandil

PRÁCTICA PROYECTUAL

 **Mención Consejo Superior.** Premio Anual de Arquitectura 2000. CAPBA

 *Autor/es*
Roberto Guadagna, Arq.

 *Superficie*
1.800m²

 *Año del Proyecto*
1999
Finalización de la Obra
2000

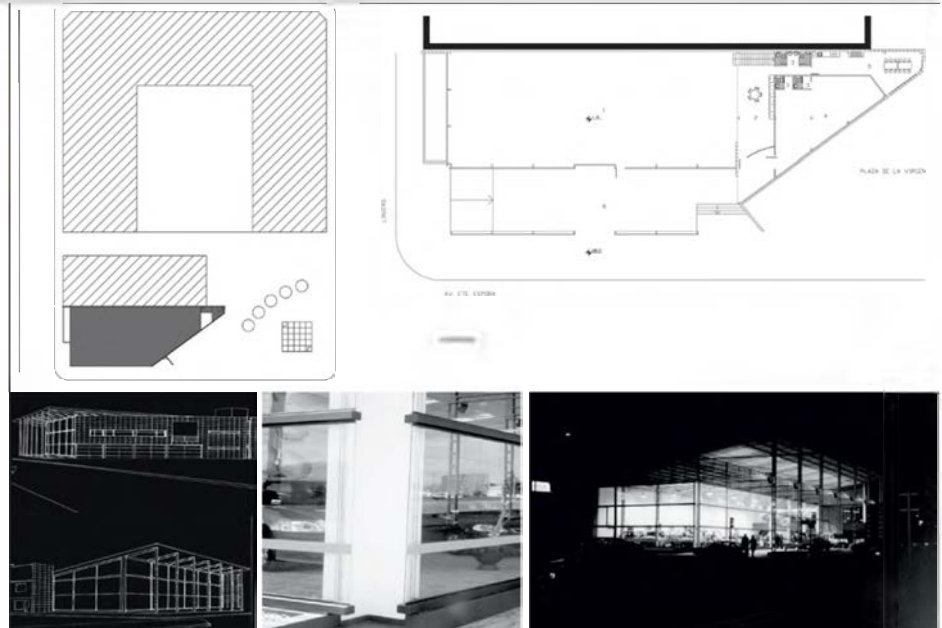

Escuela E.G.B. 9 Aulas. Barrio Parque Mirage. Tandil

PRÁCTICA PROYECTUAL

 *Autor/es*
Roberto Guadagna, Arq.

 *Superficie*
850m²

 *Año del Proyecto*
1999

*Planta Baja
Planta Alta
Fachadas
Imágenes*

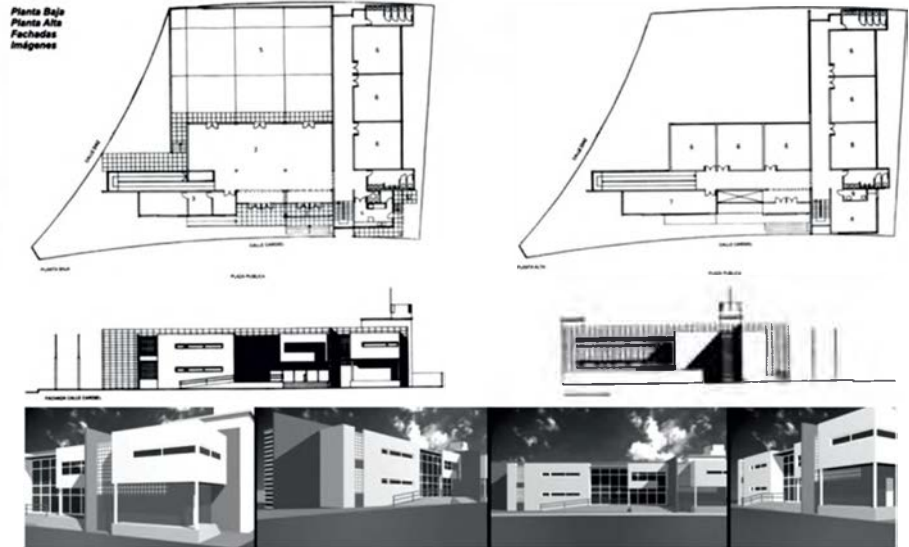

Seis viviendas dúplex cruzados. Tandil

PRÁCTICA PROYECTUAL

 **Mención Distrito 8.**
Premio Anual de Arquitectura 2001. CAPBA

 *Autor/es*
Roberto Guadagna, Arq.

 *Superficie*
320m²

 *Año del Proyecto*
2000
Finalización de la Obra
2001

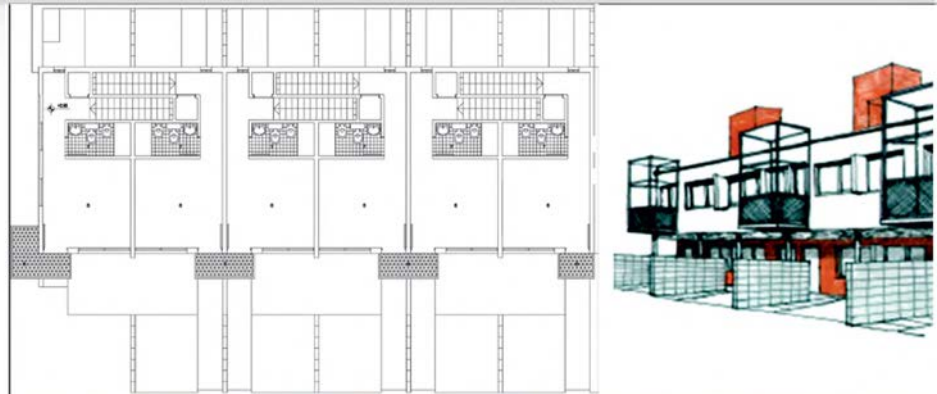

Edificio Cooperativa. Refuncionalización edificio existente
PRÁCTICA PROYECTUAL | VIVIENDA COLECTIVA

Autor/es
Roberto Guadagna, Daniel Brugnera, Arqs.

Superficie
960m²

Año del Proyecto
2001

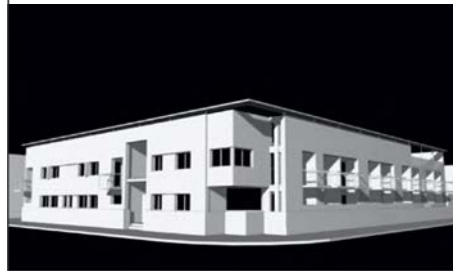
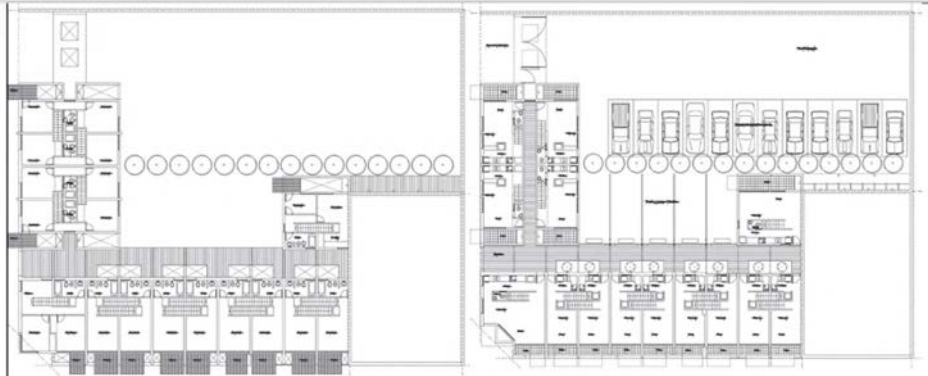

Casa en el Country de las Sierras. Tandil
PRÁCTICA PROYECTUAL

Autor/es
Roberto Guadagna, Laura Ibáñez, Arqs.

Superficie
150m²

Año del Proyecto
2002

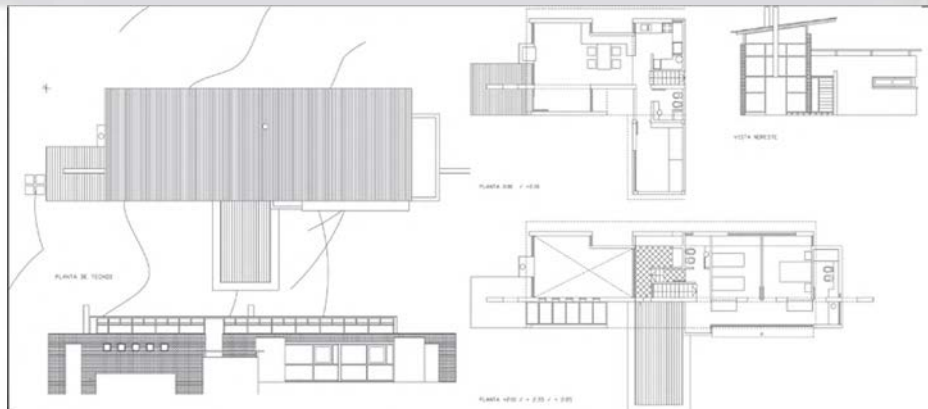

Casa en San Facundo. City Bell. La Plata
PRÁCTICA PROYECTUAL

Autor/es
Roberto Guadagna, Laura Ibáñez, Arqs.

Superficie
160m²

Año del Proyecto
2002



Casa Micaela. Barrio Nirvana. City Bell. La Plata
 PRÁCTICA PROYECTUAL

Autor/es
 Roberto Guadagna, Laura Ibáñez, Arqs.

Superficie
 45m²

Año del Proyecto
 2002



Doce casas agrupadas en trama. Tandil
 PRÁCTICA PROYECTUAL

Autor/es
 Roberto Guadagna, Laura Ibáñez, Arqs.

Superficie
 1.440m²

Año del Proyecto
 2002
Finalización de Obra
 2004



Dos viviendas dúplex en la sierra. Tandil

PRÁCTICA PROYECTUAL

 Autor/es
Roberto Guadagna, Arq.

 Superficie
243m²

 Año del Proyecto
2002

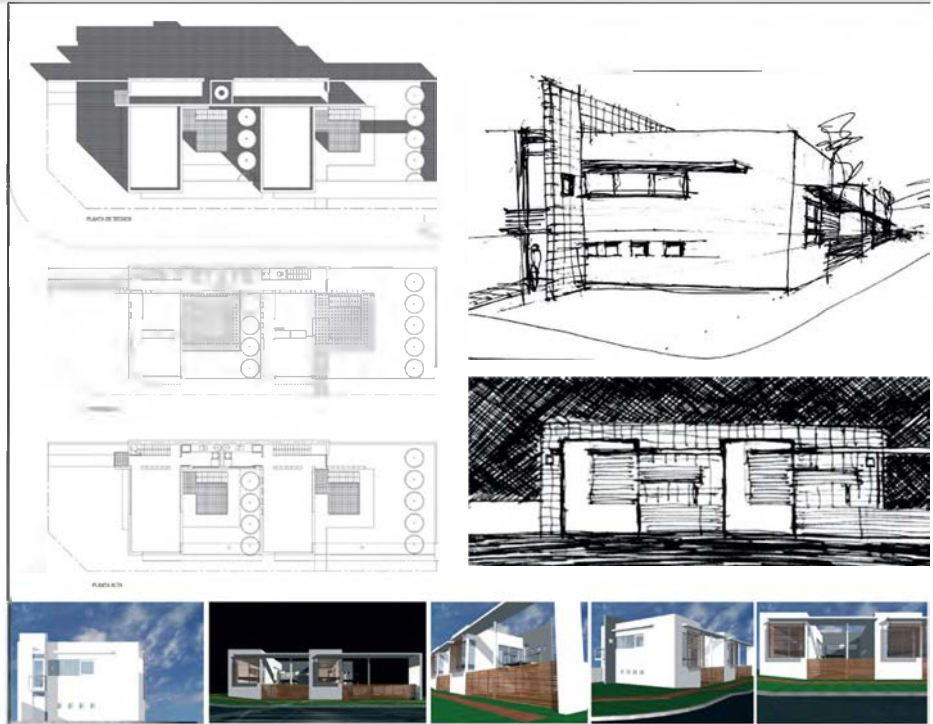

Escuela Polimodal. Gonnet. La Plata

PRÁCTICA PROYECTUAL

 Autor/es
Roberto Guadagna, Laura
Ibáñez, Arqs.

 Superficie
380m²

 Año del Proyecto
2002

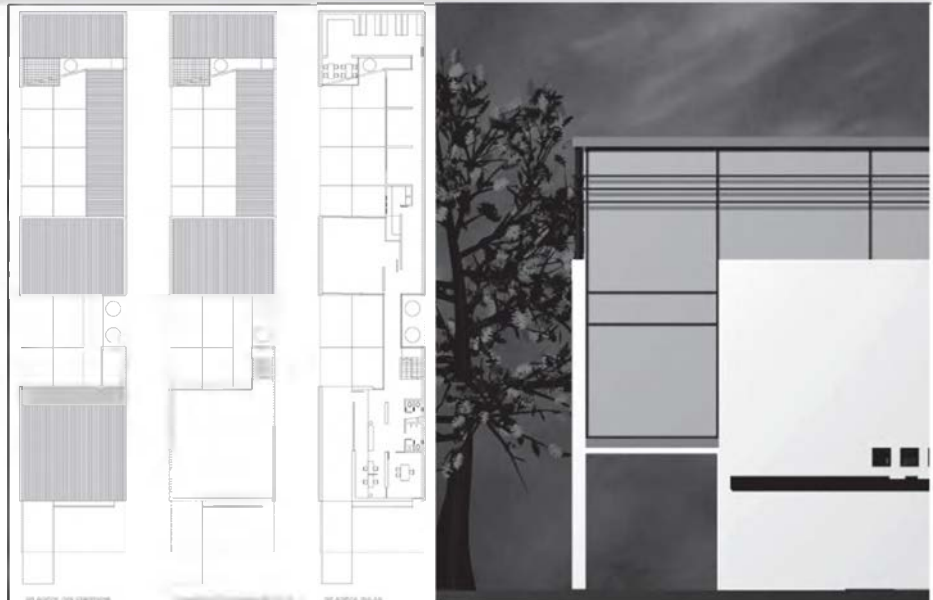

Salas de Exposiciones del Parque de la Industria y el Comercio. Tandil

PRÁCTICA PROYECTUAL

 *Autor/es*
Roberto Guadagna, Daniel Brugnera, Arqs.

 *Superficie*
884m²

 *Año del Proyecto*
2002

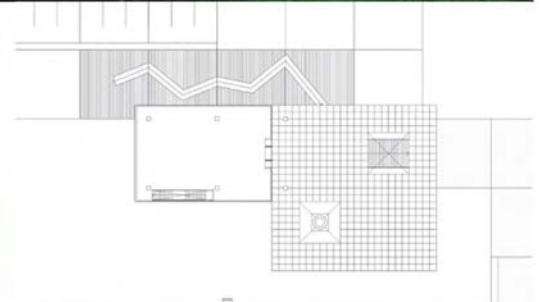
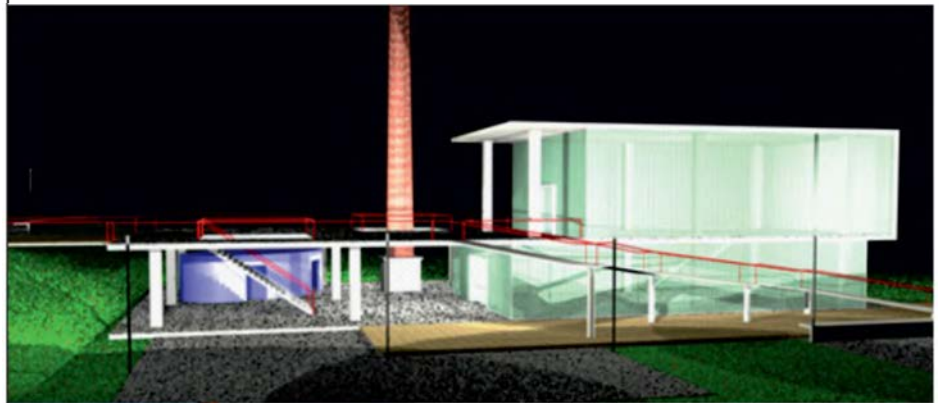
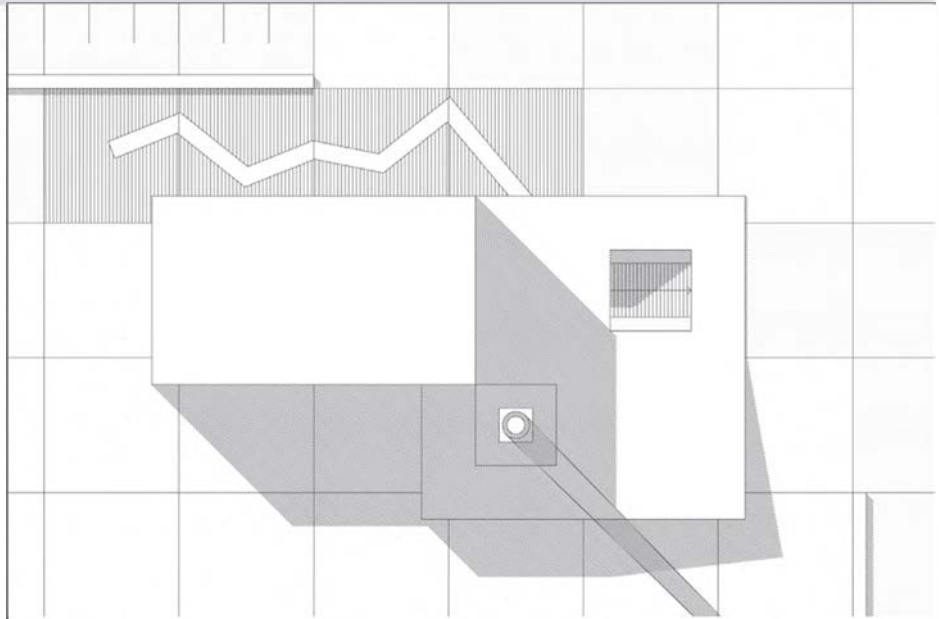

Vivienda Unifamiliar y Local. Tandil

PRÁCTICA PROYECTUAL

 Autor/es
Roberto Guadagna, Arq.

 Superficie
240m²

 Año del Proyecto
2003



Conjunto Tacuarí. Agrupamiento de 140 viviendas. City Bell. La Plata

PRÁCTICA PROYECTUAL

 Autor/es
Roberto Guadagna, Laura Ibáñez, Arqs.

 Superficie
8.400m²

 Año del Proyecto
2004

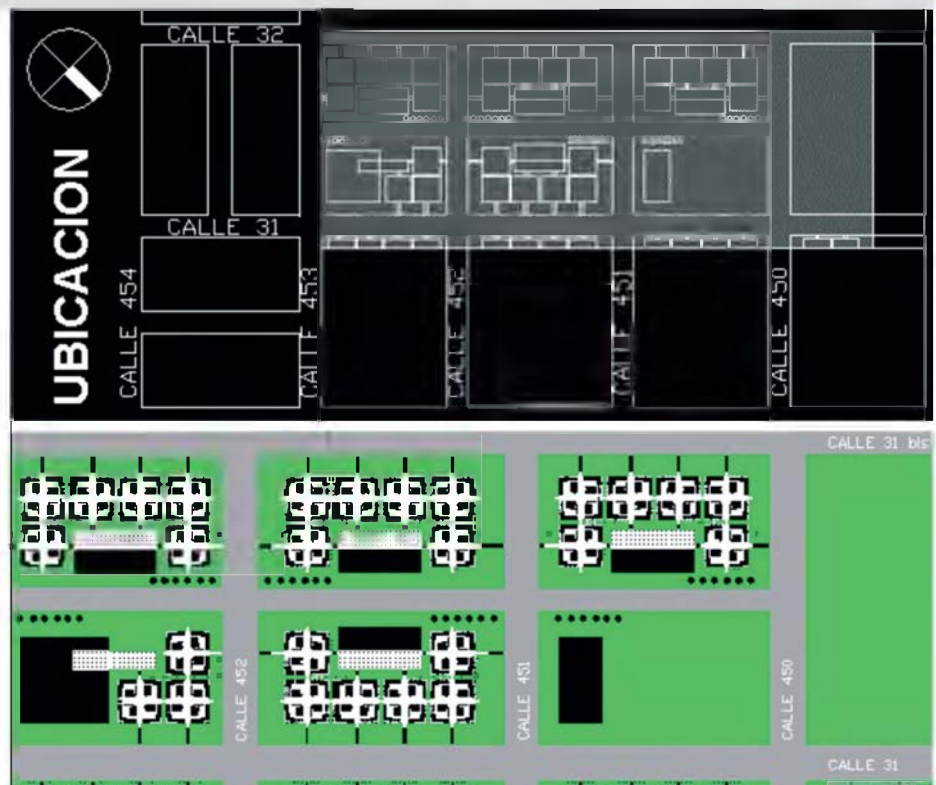

Dos casas. Tandil

PRÁCTICA PROYECTUAL

 *Autor/es*
Roberto Guadagna, Laura Ibáñez, Arqs.

 *Superficie*
303m²

 *Año del Proyecto*
2002

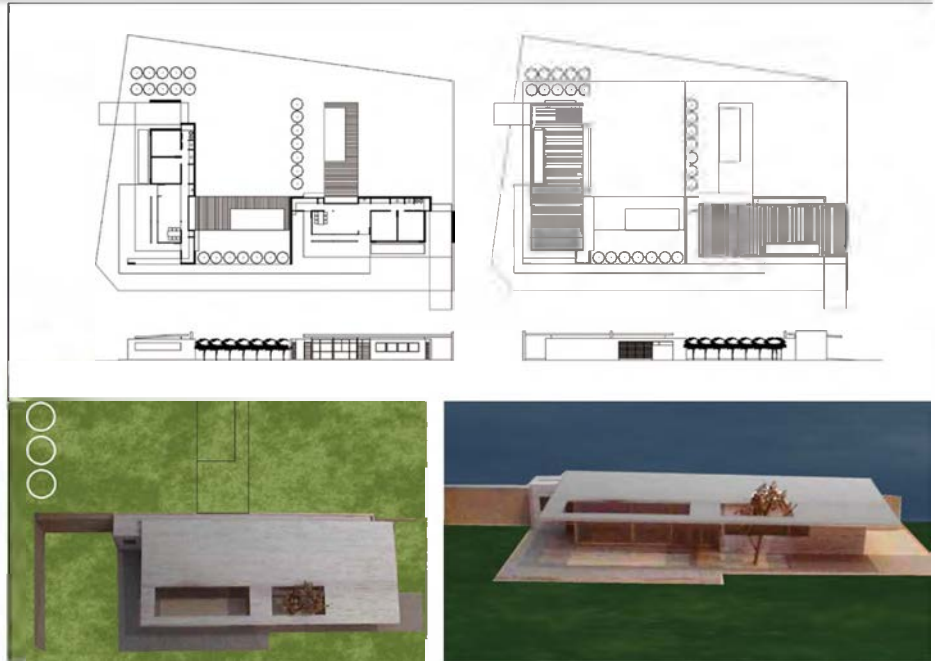

Residencias Contemporáneas Nuevo Uncas. Tandil

PRÁCTICA PROYECTUAL

 **2º Premio Categoría Vivienda Colectiva.**
Concurso de Arquitectura Joven Alucobond - TodoO-bra 2005 Bs. As

 **Mención Categoría 3. Vivienda Colectiva.**
Premio Bienal de Arquitectura CAPBA 2005. Consejo Superior

 **Archivo Clarín.** Arquitectura Siglo XXI, Edición de Arq Diario de Arquitectura. Año 2006. Ficha N°

 *Autor/es*
Roberto Guadagna, Eduardo Rothstein, Arqs.

 *Superficie*
240m²

 *Año del Proyecto*
2004
Finalización de Obra
2005



2005 Vivienda Colectiva. 4 viviendas escalonadas. Tandil PRÁCTICA PROYECTUAL

 *Autor/es*
Roberto Guadagna, Eduar-
do Rothstein, Arqs.

 *Superficie*
198m²

 *Año del Proyecto*
2005

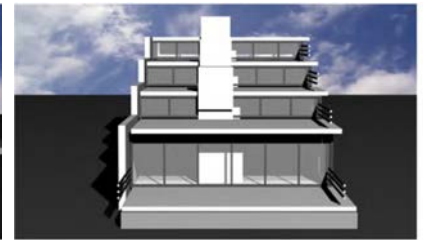
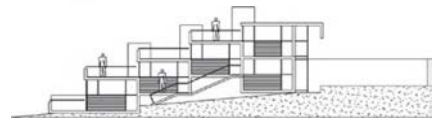
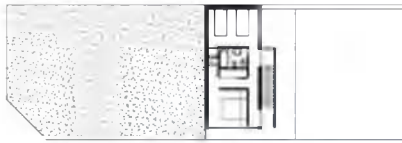
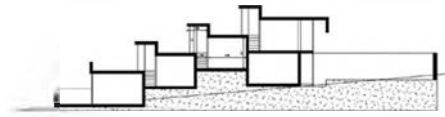

Vivienda Colectiva. Block de 8 viviendas. Tandil PRÁCTICA PROYECTUAL

 *Autor/es*
Roberto Guadagna, Laura
Ibáñez, Arqs.

 *Superficie*
403m²

 *Año del Proyecto*
2005
Finalización de Obra
2006

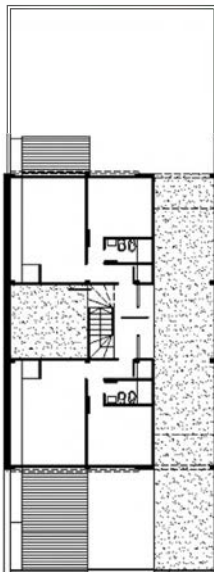

Vivienda Colectiva. Block de 10 viviendas. Tandil PRÁCTICA PROYECTUAL

Autor/es
Roberto Guadagna, Laura Ibáñez, Arqs.

Superficie
577m²

Año del Proyecto
2006
Finalización de Obra
2011



Vivienda Individual. Tandil PRÁCTICA PROYECTUAL

Autor/es
Roberto Guadagna, Laura Ibáñez, Arqs.

Superficie
322m²

Año del Proyecto
2006

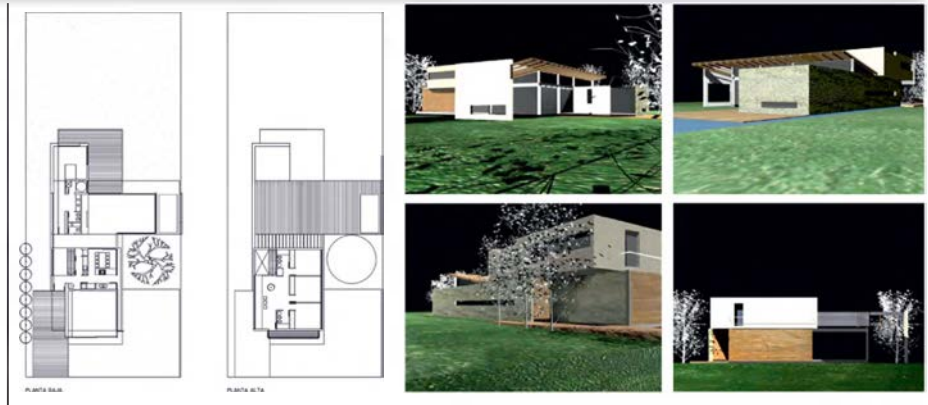

Vivienda Colectiva. Block y Torretas 90 viviendas. Tandil PRÁCTICA PROYECTUAL

Autor/es
Roberto Guadagna, Laura Ibáñez, Arqs.

Superficie
7.300m²

Año del Proyecto
2007

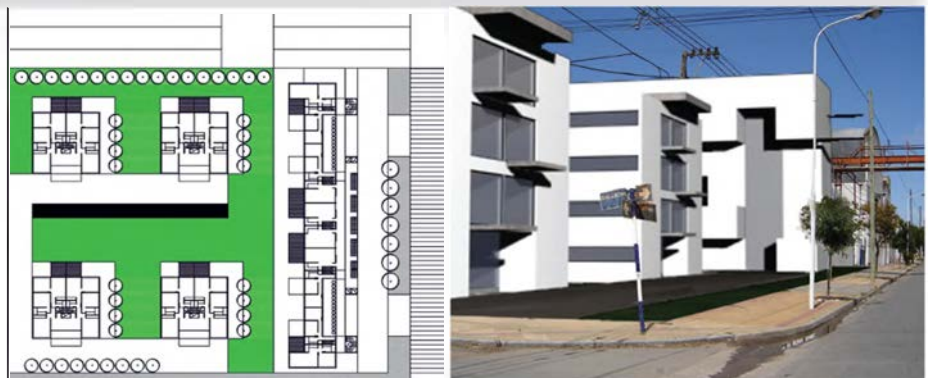

Vivienda y Laboratorio. Tandil

PRÁCTICA PROYECTUAL

 *Autor/es*
Roberto Guadagna, Laura Ibáñez, Arqs.

 *Superficie*
166m²

 *Año del Proyecto*
2007
Finalización de Obra
2008



Edificio La Segunda. Tandil

PRÁCTICA PROYECTUAL

 *Autor/es*
Roberto Guadagna, Laura Ibáñez, Arqs.

 *Superficie*
145m²

 *Año del Proyecto*
2008

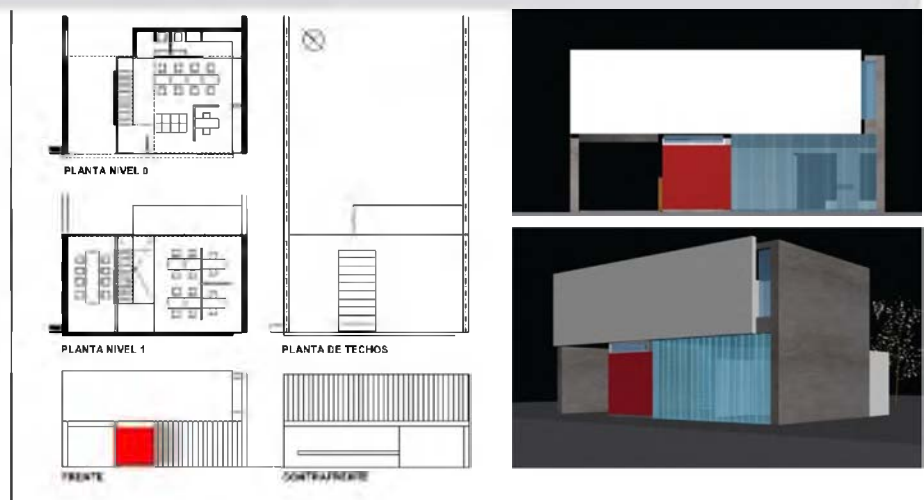

Vivienda Colectiva. 33 Viviendas. Tandil PRÁCTICA PROYECTUAL

 *Autor/es*
Roberto Guadagna, Laura Ibáñez, Arqs.

 *Superficie*
1.214m²

 *Año del Proyecto*
2008
Finalización de Obra
2011

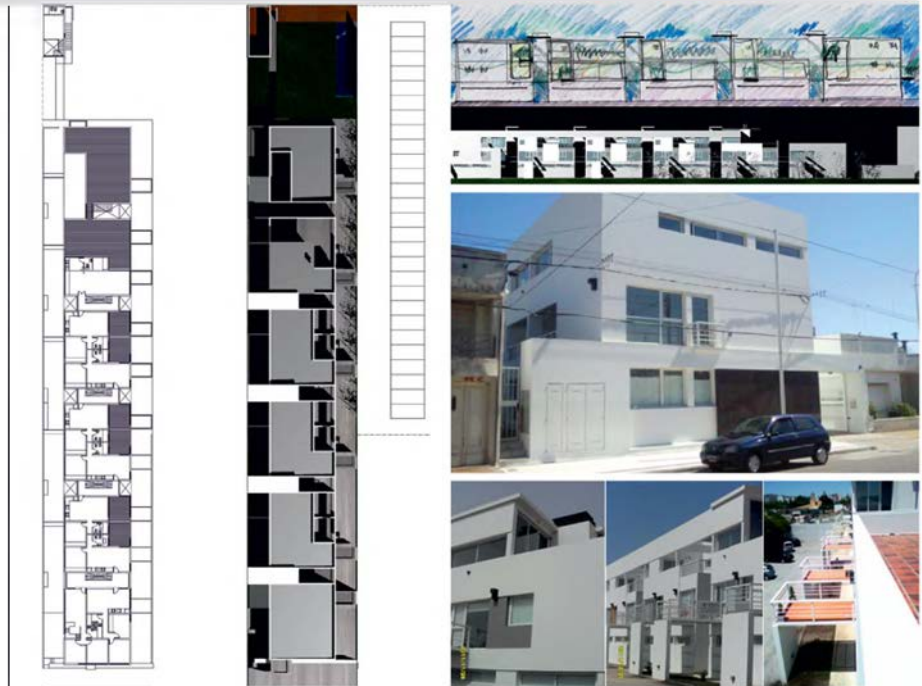

Vivienda + Gimnasio. Tandil PRÁCTICA PROYECTUAL

 *Autor/es*
Roberto Guadagna, Laura Ibáñez, Arqs.

 *Superficie*
197m²

 *Año del Proyecto*
2009
Finalización de Obra
2010



Vivienda Individual. Tandil

PRÁCTICA PROYECTUAL

 *Autor/es*
Roberto Guadagna, Laura Ibáñez, Arqs.

 *Superficie*
181m²

 *Año del Proyecto*
2009
Finalización de Obra
2011



Concurso Anteproyectos Edificio Administrativo Municipio de Tandil

PRACTICA PROYECTUAL

 **Tercer premio**
Concurso Anteproyectos
Edificio Administrativo Municipio de Tandil
Organizador: CAPBA y FADEA
Promotor: Municipio de Tandil. Prov. Bs. As

 *Autor/es*
Roberto Guadagna, Javier García García, Matías García Vogliolo, Nicolás Vitale, Arqs

 *Superficie*
6.500m²

 *Año del Concurso*
2010



Concurso Centro Cielo Abierto. Tandil

PRÁCTICA PROYECTUAL

 Autor/es

Roberto Guadagna, Esteban Fernández Rosso, Eduardo Rothstein, Arqs

 Superficie

Área central
Intervención 9 manzanas

 Año del Concurso
2010



Vivienda Individual. Tandil

PRÁCTICA PROYECTUAL

 Autor/es

Roberto Guadagna, Laura Ibáñez, Arqs.

 Superficie
257m²

 Año del Proyecto
2011
Finalización de Obra
en construcción

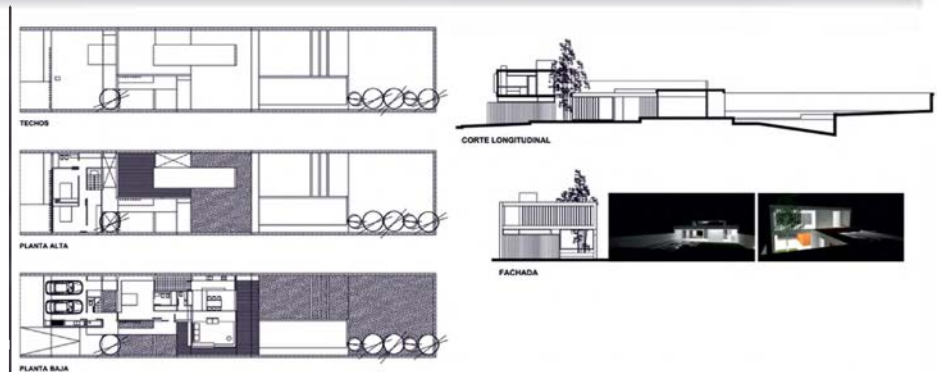

Concurso Provincial de Anteproyectos para la sede del Polo Informático de Tandil - Organizador: CAPBA y FADEA Promotor: Municipio de Tandil. Prov. Bs. As. PRÁCTICA PROYECTUAL

 Autor/es

R. Guadagna, Marcelo Dorzi, Juan P. Ferri, Leonel Pérez, Arqs. y colaboradores.

 Superficie
3.500m²

 Año del Proyecto
2012

